



# Kort om | Sømmer

JOFAMA

LINDSTRANDS

*Halvarssons*

I skinnplagg har sømkonstruksjonen og trådens styrke stor betydelse for hvordan plagget holder sammen ved en ev. velt.

For korte sting vil perforere skinnet så det vil bli svakere.

For lange sting gir dårligere feste mellom panelene.

Jofama mener at 5-8 sting/tomme for sømmer i skinn er det beste. Tråden som brukes består av tre flettede tråder.

Uansett om det gjelder skinn- eller tekstilplagg så er det alltid en søm som er gjemt under materialet ved alle sømkonstruksjoner.

**JOFAMA**

**LINDSTRANDS**

**Halvarssons**

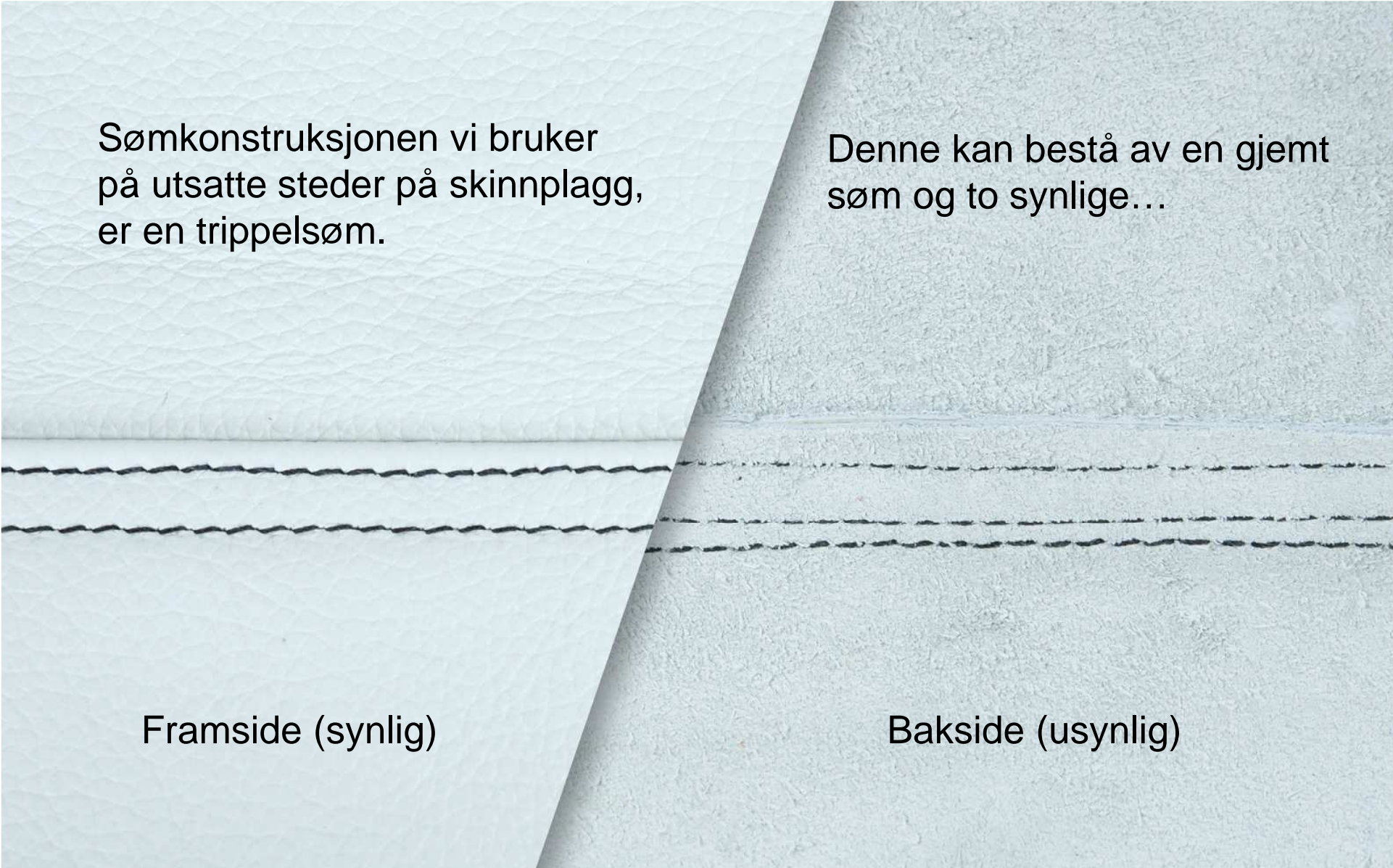

Sømkonstruksjonen vi bruker  
på utsatte steder på skinnplagg,  
er en trippelsøm.

Denne kan bestå av en gjemt  
søm og to synlige...

Framsida (synlig)

Baksida (usynlig)

**JOFAMA**

**LINDSTRANDS**

**Halvarssons**

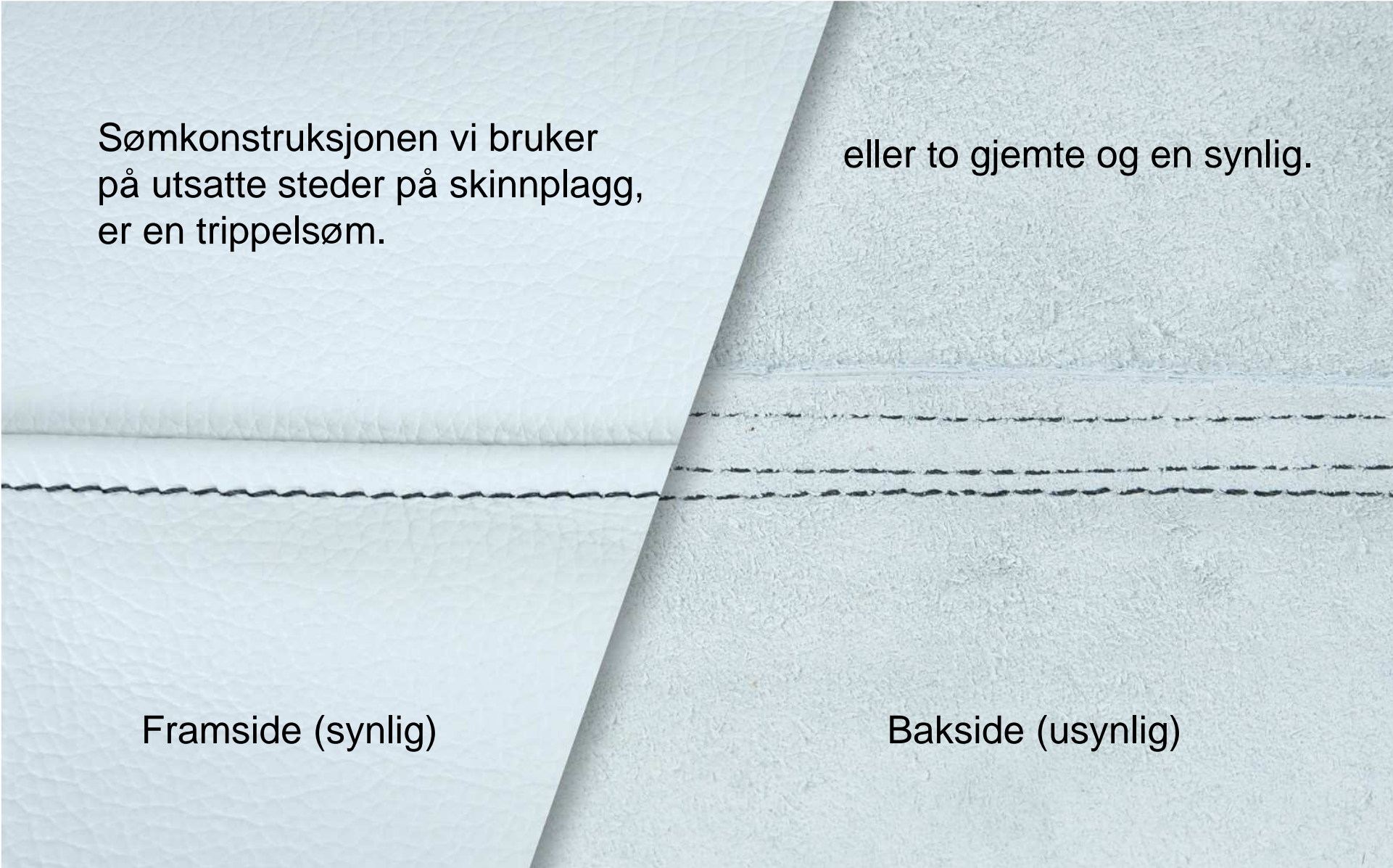

Sømkonstruksjonen vi bruker  
på utsatte steder på skinnplagg,  
er en trippelsøm.

eller to gjemte og en synlig.

Framsida (synlig)

Baksida (usynlig)

JOFAMA

LINDSTRANDS

Halvarsson

Lilla markering viser trippelsømmer. Gul markering viser doble sømmer.

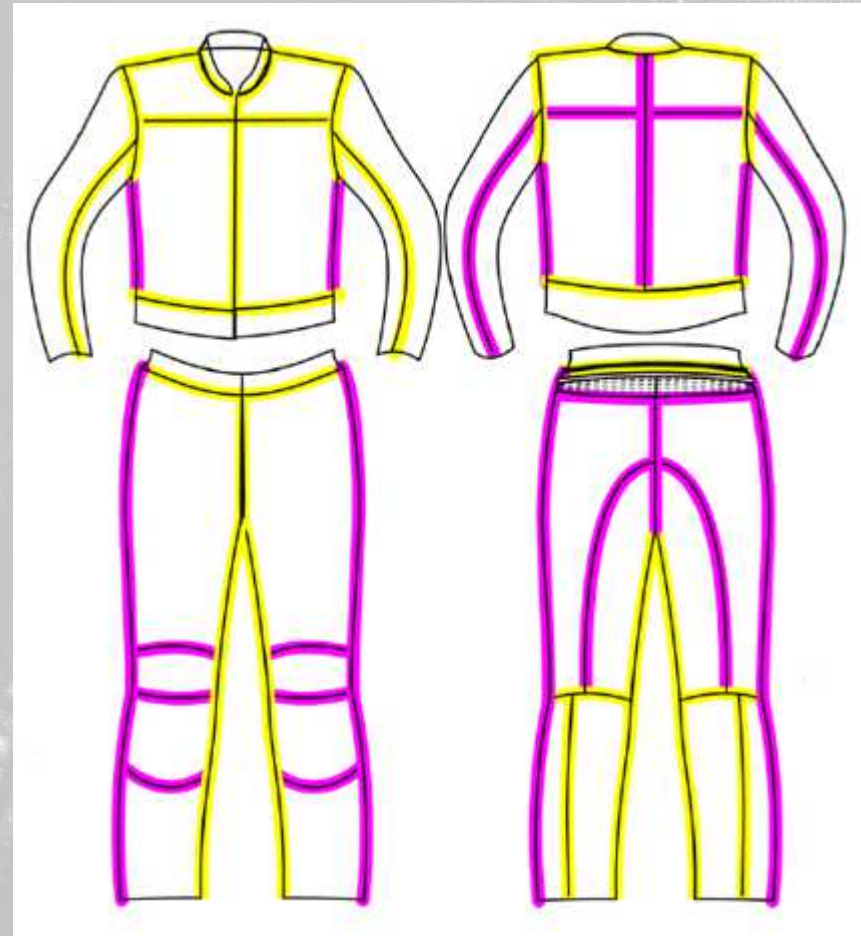

JOFAMA

LINDSTRANDS

Halvarssons

A close-up, grayscale photograph of a leather jacket's zipper. The zipper pull is visible on the left, and the teeth of the zipper run vertically down the center. The leather texture is clearly visible on either side of the zipper.

I tekstilprodukter er ikke sømmens konstruksjon like viktig da tekstilens sammensetning skiller seg fra skinnets.

Man regner med at tråd og sømmer mister ca 20% av sin styrke over en treårs periode, avhengig av bruksområde.

**JOFAMA**

**LINDSTRANDS**

**Halvarssons**

Takk for at du har tatt deg tid til å lese om Jofamas  
produkter og vårt syn på sømteknikk!

JOFAMA

LINDSTRANDS

*Halvarsson*